AVEYRON
VIVRE VRAI

LES MUSÉES DU CONSEIL DÉPARTEMENTAL DE L'AVEYRON

DÉCOUVREZ
LES AUTRES MUSÉES GÉRÉS PAR LE CONSEIL DÉPARTEMENTAL DE L'AVEYRON

Montrozier - Espace archéologique départemental

Dépositaire des objets archéologiques mis au jour sur plusieurs sites de l'Aveyron, cet espace d'exposition dispose de collections uniques. Il propose un panel d'activités destinées aux enfants et aux familles tout au long de l'été et des petites vacances.

Une nouvelle exposition y est à découvrir depuis 2020 : *Roquemissou - Plongée dans la Préhistoire du Causse.* Adaptée à tous les publics, elle livre le résultat d'années de recherches menées à 3 km du musée, sur l'abri sous roche de Roquemissou. Régulièrement occupé par les hommes pendant 10 000 ans, ce site offre un témoignage exceptionnel sur les derniers chasseurs-cueilleurs et les premiers paysans.

Salles-la-Source - Musée des arts et métiers traditionnels

Situé dans les anciens bâtiments d'une filature de laine du XIXe siècle, avec une charpente en coque de bateau renversée, ce musée présente les activités rurales de la société aveyronnaise des XIXe et XXe siècles. Environ 5 000 outils et machines des métiers et activités liés à la terre, au bois, à la pierre, au fer, à l'eau et aux animaux s'y déploient sur 2 000 m².
Une nouvelle exposition y est à découvrir en 2021 : *Cochons : l'amour vache ! Économie, histoire et représentations autour du cochon.*

☞ L'achat d'un billet plein tarif donne droit à une entrée gratuite dans le réseau dans les 2 mois

Les temps forts :

Musée Joseph Vaylet musée du scaphandre

➤ en **AVRIL**

Vacances de Pâques
• chaque mardi et jeudi du 20 au 29 avril : ateliers jeune public (sur réservation au 05 65 44 19 91)

➤ en **MAI**
• samedi 15 mai : nuit européenne des musées

➤ en **JUIN**
• dimanche 6 juin : entrée gratuite
• samedi 26 et dimanche 27 juin : journées du patrimoine de pays et des moulins

➤ en **JUILLET**
• dimanche 4 juillet : entrée gratuite
• chaque mercredi : atelier jeune public (sur réservation)

➤ en **AOÛT**
• dimanche 1er août : entrée gratuite
• chaque mercredi : atelier jeune public (sur réservation)

➤ en **SEPTEMBRE**
• dimanche 5 septembre : entrée gratuite
• samedi 18 et dimanche 19 septembre : journées européennes du patrimoine

➤ en **OCTOBRE**
• du 7 au 9 octobre : fête de la science (Rodez)

Vacances de la Toussaint
• chaque mardi et jeudi du 26 octobre au 4 novembre : ateliers jeune public (sur réservation)

Musée des mœurs et coutumes

➤ en **JUIN**
• dimanche 6 juin : entrée gratuite, visite guidée, découverte de l'ancienne prison cellulaire
• samedi 26 et dimanche 27 juin : journées du patrimoine de pays et des moulins

➤ en **JUILLET**
• dimanche 4 juillet : entrée gratuite, visite guidée, découverte de l'ancienne prison cellulaire

➤ en **AOÛT**
• dimanche 1er août : entrée gratuite, visite guidée, découverte de l'ancienne prison cellulaire

➤ en **SEPTEMBRE**
• dimanche 5 septembre : entrée gratuite, visite guidée, découverte de l'ancienne prison cellulaire
• samedi 18 et dimanche 19 septembre : journées européennes du patrimoine

Sous réserve du contexte sanitaire

Programme sous réserve de modifications

INFOS PRATIQUES

TARIFS

Gratuit - 26 ans

Adulte ..... 4 €
Tarif réduit ..... 2,50 €
Groupes (à partir de 10 pers.) ..... 2,50 €
Pèlerins (sur présentation de la credencial) ..... Gratuit
Moins de 26 ans, étudiants, personnes en situation de handicap et leur accompagnant ..... Gratuit
Atelier jeune public ..... 2,50 €
Gratuit le 1er dimanche de juin à septembre

JOURS et HEURES D'OUVERTURE

MUSEE JOSEPH VAYLET - MUSÉE DU SCAPHANDRE

AVRIL : mardi, mercredi, jeudi, samedi de 14h à 18h (pendant les vacances scolaires uniquement)

MAI : mardi, mercredi, jeudi, samedi de 14h à 18h

JUIN : du mardi au vendredi de 10h à 12h30 et de 14h à 18h, samedi et dimanche de 14h à 18h

JUILLET et AOÛT : du mardi au vendredi de 10h à 12h30 et de 14h à 18h, du samedi au lundi de 14h à 18h

SEPTEMBRE : du mardi au vendredi de 10h à 12h30 et de 14h à 18h, samedi et dimanche de 14h à 18h

OCTOBRE : mardi, mercredi, jeudi, samedi de 14h à 18h (fermé du 5 au 9)

NOVEMBRE : du mardi 2 au jeudi 4 de 14h à 18h

MUSÉE DES MŒURS ET COUTUMES (ancienne prison)

JUIN et **SEPTEMBRE** : mardi, mercredi et jeudi de 14h à 18h

JUILLET et **AOÛT** : du mardi au vendredi de 10h à 12h30 et de 14h à 18h, le samedi de 14h à 18h

• Visites guidées pour les groupes : contacter le musée

Covid-19 :
le musée met en œuvre toutes les mesures nécessaires pour vous accueillir en toute sérénité

sauf chiens guides

Ill. : J.Ch. Vergne
Crédit photos : photothèque Conseil départemental de l'Aveyron
J.L. Bories - collection J. Cabrolié

CONTACTS

MUSÉE JOSEPH VAYLET - MUSÉE DU SCAPHANDRE
05 65 44 09 18

MUSÉE DES MŒURS ET COUTUMES
(ancienne prison) : 05 65 44 19 91
musees.espalion@aveyron.fr

Préparez votre visite : **musees.aveyron.fr**

Conception - merico 12340 Bozouls - 86330

MUSÉE

Joseph Vaylet scaphandre Mœurs et coutumes
ESPALION

S'IMMERGER D'AUDACE ET DE TRADITIONS

2021

AVEYRON CONSEIL DÉPARTEMENTAL
aveyron.fr

EXPOSITIONS PERMANENTES

Musée Joseph Vaylet

Installé dans l'ancienne église Saint-Jean-Baptiste (XVe-XVIe s.), le musée invite à une découverte des arts et traditions populaires de la région.

A la manière d'un cabinet de curiosités, il présente un intérieur traditionnel reconstitué – l'*Ostal Roergas* (le « chez soi » aveyronnais) – ainsi qu'une riche collection consacrée à la vie quotidienne d'autrefois : jouets, instruments de musique, outils d'artisans, bénitiers de chevet et d'autres objets plus insolites.

Ces collections, réunies par Joseph Vaylet puis par l'association éponyme, se déploient sur 2 niveaux dans un cadre gothique exceptionnel.

Musée du scaphandre

Créé en 1980 par l'association du musée Joseph Vaylet, ce musée fait revivre l'aventure extraordinaire de l'exploration sous-marine à travers l'histoire des scaphandriers aux XIXe et XXe siècles.

Le cœur de la collection : le régulateur autonome breveté par les espalionnais Benoît Rouquayrol et Auguste Denayrouze au XIXe siècle.

Le musée du scaphandre célèbre ses 40 ans en 2021 !

Depuis 40 ans, le musée du scaphandre vous présente les évolutions du scaphandre, du plus ancien au plus moderne, qu'il soit lié à la mine, à l'exploration des océans ou à celle de l'espace avec la combinaison de survie de l'astronaute Jean-Loup Chrétien.

Riche d'une collection de plus de 400 pièces, le musée est un témoin de l'histoire de la plongée sous-marine qui ne cesse d'évoluer dans le monde. Il vous donne rendez-vous durant toute la saison pour célébrer ensemble cet anniversaire.

Musée des mœurs et coutumes

Une collection réunie autour des mœurs et coutumes de la région vous fait découvrir des jouets anciens, des cuivres, des poteries et des objets liés à la vie religieuse.

C'est aussi une invitation à découvrir une architecture spécifique, celle d'une prison qui, avec son système de cellules individuelles et son chauffage, fut un exemple de modernité pour son époque.

Construite en 1837, en fonctionnement de 1844 à 1933, elle fut un témoin de la vie de l'ancienne sous-préfecture.

Exposition *Secrets de terre : histoires de céramiques*

Nouveau !

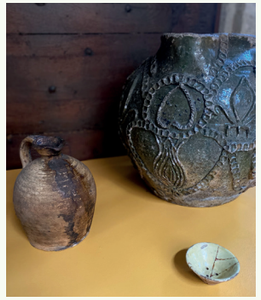

Un pot, une céramique, une cruche, une poterie, que se cache-t-il derrière ces objets banals du quotidien de nos campagnes ?

Une exposition qui dévoile les dessous de l'histoire des céramiques dans l'Aveyron, à la rencontre des différents ateliers de potiers, pour découvrir les techniques de fabrication, les différents modèles et l'évolution de leurs usages dans l'Aveyron de la fin du XVIe siècle à nos jours.

DES MUSÉES POUR TOUTE LA FAMILLE

MUSÉE JOSEPH VAYLET - MUSÉE DU SCAPHANDRE

- Visite guidée chaque jour du mardi au vendredi de juin à septembre (durée : 1 h)
- Ateliers jeune public autour de thèmes variés (sur réservation au 05 65 44 19 91) :
  - vacances de Pâques : chaque mardi et jeudi
  - vacances d'été : chaque mercredi
  - vacances de la Toussaint : chaque mardi et jeudi
- Un livret-jeux est disponible à l'accueil du musée du scaphandre

MUSÉE DES MŒURS ET COUTUMES

- Visite guidée chaque jour du mardi au vendredi de juin à septembre (durée : 1 h)

A vos agendas !

AVRIL	MAI	JUIN	JUILLET	AOÛT	SEPTEMBRE	OCTOBRE
Ateliers jeune public	Nuit européenne des musées	Exposition temporaire	Ateliers jeune public Exposition temporaire	Ateliers jeune public Exposition temporaire	Journées européennes du patrimoine	Fête de la science Ateliers jeune public